

- 3 mm aluminium afdekplaat v.z.v. de benodigde doorvoeren e.e.a in overleg met installateur
- Deze plaat wordt v.z.v. een zetting zodat het water 4-zijdig afloopt.
- aan de onderzijde voorzien van 50 (EPS) isolatie ter voorkoming van condensatie.

- doorvoeren optioneel / principe te zien bij downloads "doorvoeren".

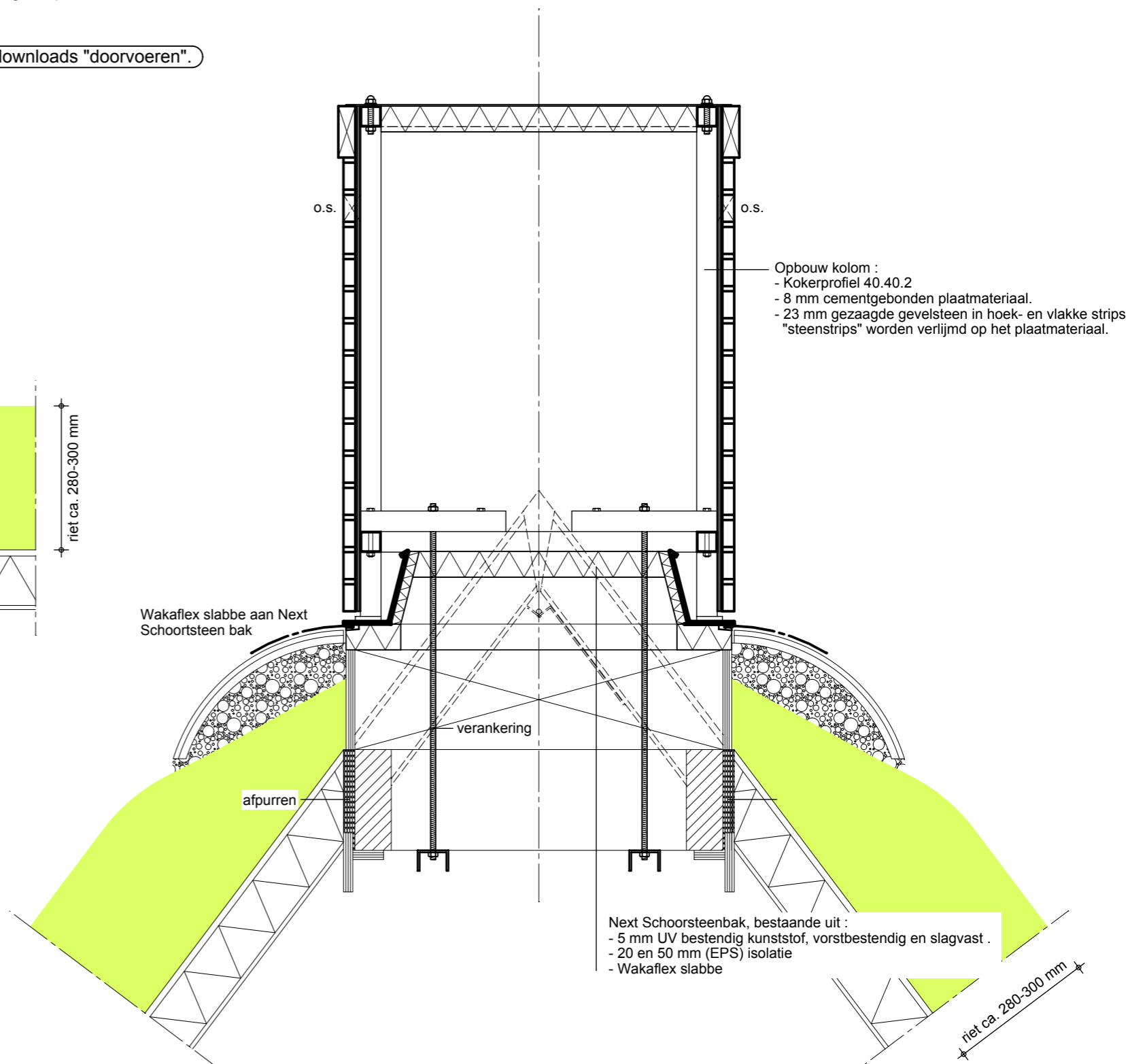
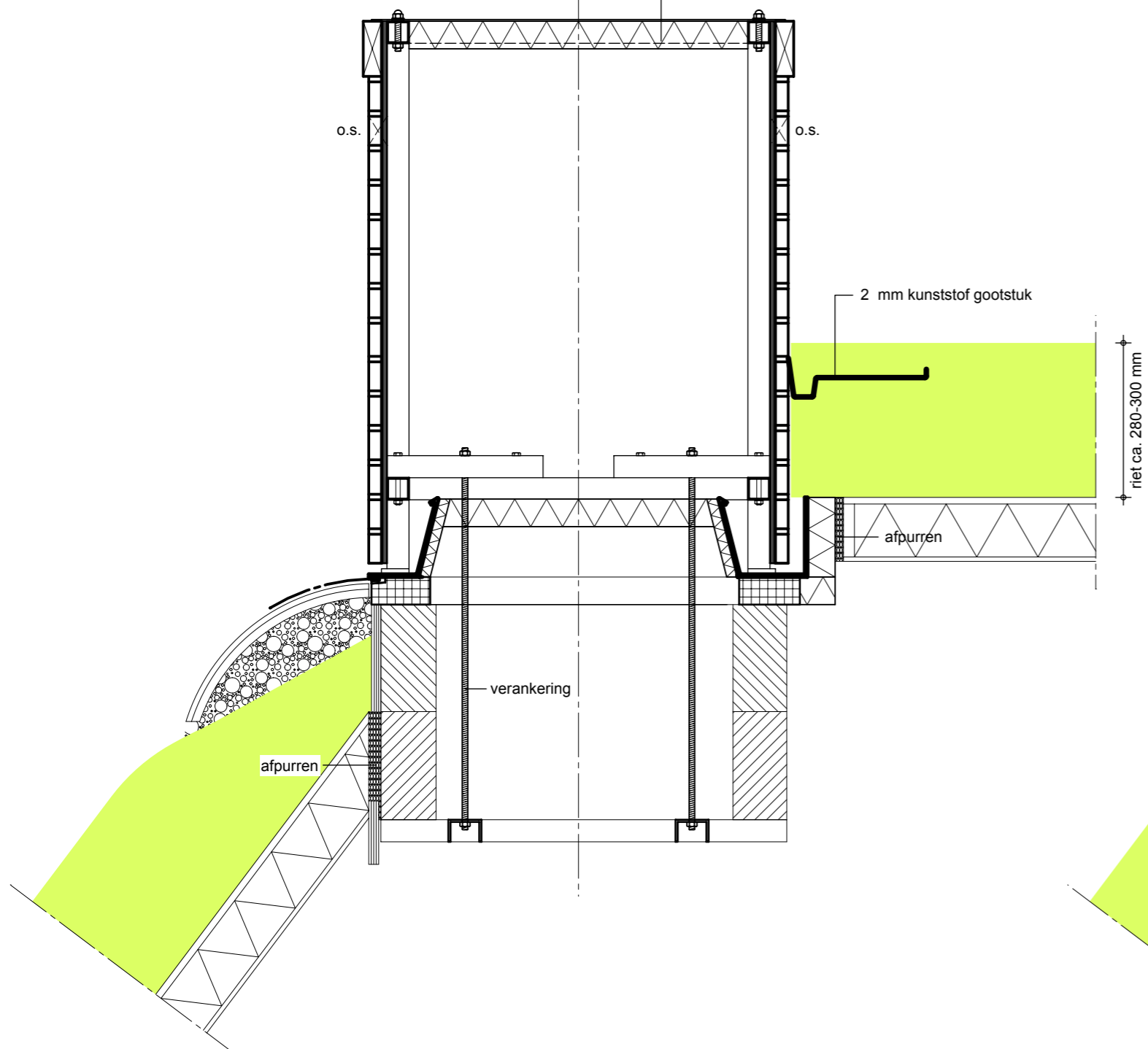

LET OP: De onderconstructie kan per bouwmethodiek variëren en is altijd ter keuze van de bouwkundige aannemer c.q. constructeur.

WOLFSEINDMODEL